



カルテNo.: 456789 検体番号: 2 医療機関名: Varinos  
 受診者姓: バリス 生検日: 2019/08/01 担当医師: 羽田野須太郎 先生  
 受診者名: ハコ 採卵時年齢: 39 検査依頼日: 2019/08/02  
 生年月日: 1980/01/01 グレード: 6BA 検体受付日: 2019/08/05  
 症例識別No.: 456789 胚のID: 456789\_2 報告書作成日: 2019/12/13

検査結果 ※CNVチャートを基に報告しています。

| 染色体異常性            |          | 該当の染色体番号        | ※Segmentalな異常性の表記形式 (Aneuploid / High Level Mosaic) : 染色体番号(領域)<br>(Low Level Mosaic) : [染色体番号] | QC measures  |
|-------------------|----------|-----------------|---|--|
| Aneuploid         | Trisomy  | 16              |   | <b>QC適合</b><br><br>DNA concentration (ng/μL)<br>41.6 (> 10)<br><br>Average quality score<br>35.5 (> 30)<br><br>Average alignment score<br>34.8 (> 30)<br><br>Mapped rate (%)<br>84.3 (> 40)<br><br>Number of reads after filtering<br>560,035 (> 250,000)<br><br>Overall noise (DLR)<br>0.17 (< 0.4) |
|                   | Monosomy | 13              |   |  |
| High Level Mosaic | Gain     | 8(q21.11-q24.3) |   |  |
|                   | Loss     | -               |   |  |
| Low Level Mosaic  | Gain     | 2, [9]          |   |  |
|                   | Loss     | [5], 18         |   |  |

コメント

CNVチャート

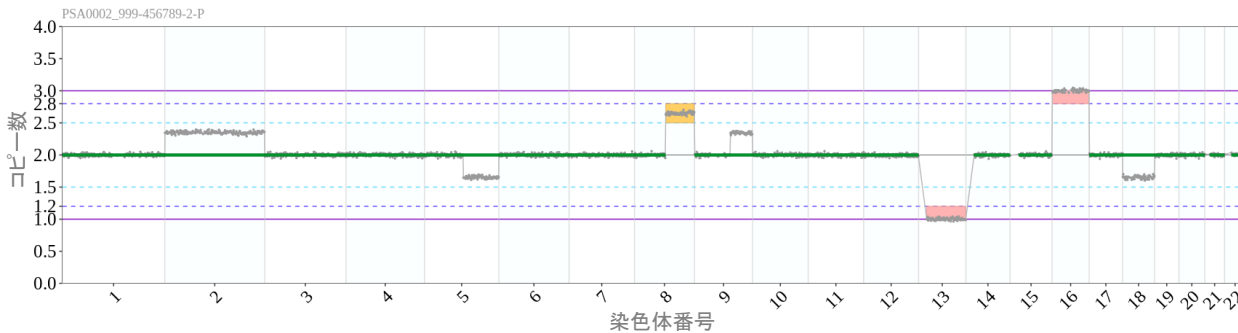

倍数性解析

二倍体

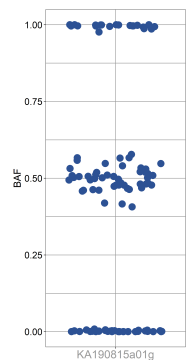



カルテNo.: 1234  
受診者姓: バリノス  
受診者名: バリノス  
生年月日: 1980/11/01

医療機関名: Varinos  
担当医師: 羽田野須 太郎 先生  
検査依頼日: 2021/04/10  
検体受付日: 2021/04/12  
報告書作成日: 2021/07/14

| 検体番号          | Aneuploid* |          | High Level Mosaic* |      | Low Level Mosaic* |      | 備考 | 自由記入欄 |
|---------------|------------|----------|--------------------|------|-------------------|------|----|-------|
|               | Trisomy    | Monosomy | Gain               | Loss | Gain              | Loss |    |       |
| 1<br>PDA0102  | -          | -        | -                  | -    | -                 | -    |    |       |
| 2<br>PDA0103  | -          | -        | -                  | -    | -                 | -    |    |       |
| 3<br>PDA0104  | -          | -        | -                  | -    | -                 | -    |    |       |
| 4<br>PDA0105  | -          | -        | -                  | -    | [1]               | -    |    |       |
| 5<br>PDA0106  | -          | -        | -                  | -    | -                 | [1]  |    |       |
| 6<br>PDA0107  | -          | -        | -                  | -    | [1]               | [2]  |    |       |
| 7<br>PDA0108  | -          | -        | -                  | [1]  | -                 | -    |    |       |
| 8<br>PDA0109  | -          | -        | [1]                | -    | -                 | -    |    |       |
| 9<br>PDA0110  | -          | -        | -                  | [1]  | -                 | -    |    |       |
| 10<br>PDA0111 | -          | -        | -                  | -    | -                 | 1    |    |       |

\*この表では、異数性が確認された染色体番号を記載しています。  
カッコ内に示された染色体番号は、該当染色体の一部分で異数性が確認されたことを示しています。  
検査結果の詳細は医師にお問い合わせください。